

MATSU-KO PRESS

VOLUME 39
MAY. 2026

マツコーイチオシ！ 絶品ご当地グルメ&絶景スポット！

淡路島の絶景とクラフトビール

AWAJI BEER

食事に合うように
飲みやすいビールを開発

島の海の音を聴かせる
アイランド製法

世界が認めた
本格クラフトビール

加熱処理を行わず、無濾過で仕込んでいる
ため生きた酵母の味をそのまま楽しめます

淡路島で観光業が盛り上がりを見せる中、「地元を盛り上げるため、
島ならではの土産を作りたい」という地産地消への強い想いから
島レモンビールが開発されました

あわじビール (Awaji Brewery)
TEL : 0799-74-0339
住所 : 〒656-2305 兵庫県淡路市浦 1022-2

道の駅 うずしお

鳴門海峡に面した絶好のロケーション。世界最大の迫力！
巨大な渦の力強さを肌で感じることができます。

リニューアル！！



淡路島の海を360度
見渡せる絶景ビュー！

軽トラックいっぱいの
淡路島産玉ねぎ

道の駅 うずしお
TEL : 0799-52-1157
住所 : 〒656-0503 兵庫県南あわじ市福良丙 947-22

豊岡の老舗の技と話題のグルメ

本巢工

城崎温泉の思い出のとなりに
たまごパン

製造に3日かけるほどの
伝統のこだわり
究極の味！

焼きたてのふわっとろを是非召し上がってください

株式会社本巢工 城崎温泉店
TEL : 0796-32-0755
住所 : 兵庫県豊岡市城崎町瀬戸 97

大正10年創業 二方蒲鉾

老舗の技とアイデアの
ちくわぱん

すり身には可能性があり
いろいろな食材と合わせられる

自動販売機でも
販売してるよ

二方蒲鉾株式会社
TEL : 0796-28-3121
住所 : 〒669-6122 兵庫県豊岡市瀬戸 757-1

赤穂の海へ続く坂道と歴史ロマン

きらきら坂

海外の街並みを思わせる、
ジブリのような世界観

住所 : 兵庫県赤穂市御崎 2-1

干潮時に岩へ渡ると
願いが叶うかも...

ハートの石が11個
あるそうです。
探しに行きませんか？

赤穂大石神社

神戸本社の近くの
神社とも関係が...

赤穂大石神社・大石内蔵助宅跡
TEL : 0791-42-2054
住所 : 〒678-0235 兵庫県赤穂市上飯屋 131-7 (旧城内)

大石内蔵助宅跡

忠臣蔵のふるさと

猛暑! 酷暑!

コンクリートに悪影響をおよぼす灼熱地獄

高品質なコンクリートを作る為に!



打継ぎ接合 付着向上



新旧コンクリート打継目接着材 ジョインボンド M5000

ジョインボンド ワイヤブラシ

湿潤面でもガッチリ接着
下地コンクリートが湿潤状態でも、新旧コンクリートを強力に一体化させます。
長期間の打継待ちに対応 (最大 14 日間)

コンクリート打ち継ぎ面処理剤 ジョイントエース

レイタンス処理
ジョイントエース

過密な鉄筋でも安心
鉄筋との付着性を阻害しませんから、鉄筋密度の高い箇所でも使用可能です。

打継目の水密性が向上

レイタンス処理工法と同等以上

表面美観 あばた対策

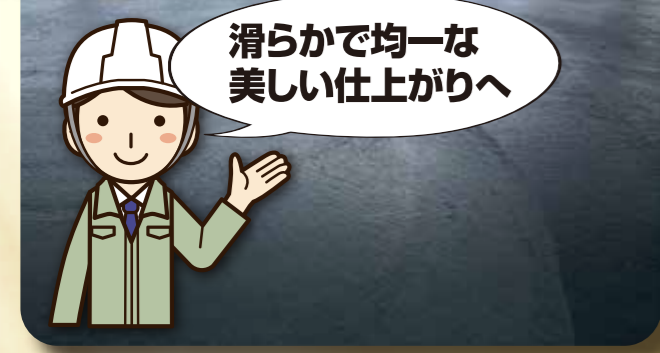

コンクリートスラブの打継ぎ工法 レベルアングル NS 工法

美しい打継ぎ面

真っ直ぐで美しい打継ぎ面
ガイドアングルを用いることで、真っ直ぐで美しい打継ぎ面が造れます。段差幅はわずか 6mm に抑えられます。

クラック (ひび割れ) の抑制
ヌスミによってコンクリートが薄くなるとクラックが生じやすくなりますが、本工法で厚みを均一に保つことで、打継部の品質を向上させます。

美しい打継ぎ面

あばたの発生を防止

コンクリート表面気泡抜き取り器具 ピカコン

I (標準タイプ)
III (継ぎ足し)
II (天端)

耐久性の向上と劣化防止
コンクリート表面を緻密に仕上げることで、凍上の防止、表面剥離の防止など、耐久性が向上します。
従来の仕上がりから 90% 気泡痕が減少!

透水性型枠用シート アバノン

透水シート (織布)
排水シート (不織布)

余剰水と気泡を効率良く排出
「透水シート」と「排水シート」を貼り合わせた一枚構造です。
コンクリート表面の品質向上
表面のあばたを低減し、緻密なコンクリート層を形成することで、耐摩耗性や耐凍結融解性などの耐久性が向上します。

成形目地 型枠補助



乾式成形伸縮目地材 メジタック

経済性と施工性を追求
現場での作業時間を短縮し、均一で美しい目地仕上げを実現します。
コンクリートの底部まで完全に縁が切れる。

コンクリートの伸縮に追従

湿式成形伸縮目地材 ドラフタイト

確実な防水性と耐久性
コンクリートの膨張・収縮を吸収し、長期にわたって防水性能を維持します。美観を損なわず、建物の長寿命化に貢献します。

表面保護・浸透養生 ひび割れ抑制



内部からコンクリートを育む! 浸透テクノロジー

鉄筋腐食抑制型ジェル状シリラン・シロキサ系表面含浸材 アクアシール 1400AR KK-230014-A

厚い吸水防止層を形成し、鉄筋周辺まで届き「非腐食環境」への改善。既設構造物にも効果を発揮。

高濃度・高含浸で劣化因子を阻止
有効成分濃度が高く、4~7mmの厚い吸水防止層を形成します。水の浸入を防ぎ、塩害、凍害、アルカリ骨材反応等の劣化因子の浸入を阻止します。

鉄筋腐食抑制

アクアシール 1400AR 無塗布
鉄筋に腐食なし 鉄筋に腐食が見られる

吸水防止層
外部からの吸水を抑制し、塩化物イオンの浸入を抑制

鉛直面にも 鉛直面の浸透型コンクリート表面養生剤 コンクリックエース

乾燥収縮を低減しクラックを防止
脱型直後のコンクリートに塗布することにより、水分の蒸発を抑制するとともに、空隙中の自由水の表面張力を下げ、乾燥収縮を低減します。

硬化コンクリート用養生剤 クラックセイバー

乾燥収縮を低減

耐久性向上
コンクリート及びモルタル表面に塗布することで、乾燥収縮によるひび割れが抑制でき結果的に耐久性の向上につながります。
養生効果
水分の逸散が低下し、気中環境で無塗布コンクリートと比較し、3~20%程度圧縮強度が増進します。

超微粒子含浸性コンクリート養生剤 サンマテラーアクアバンク OKK-160001-VE

含浸養生

水分蒸散を抑え、水和反応を促進
粘着性のある不溶性ゲル状物質を生成しコンクリート表面層部を緻密化し、内部に溜め込んでいる水和反応に必要な水分蒸散を防ぎます。
コンクリートの品質を向上
長期的に反応して、曲・圧縮強度の増進、中性化の低減、塩化物イオンの侵入量低減など、コンクリートの品質を向上させることが可能です。

高品質の被膜型コンクリート表面養生剤 エム・キュアリング KT-160044-VE

密度の高い防水性

密封効果によりクラックを防止
コンクリート表面に密度の高い防水性のある被膜を形成し、太陽・風による水分の蒸発がおさえられ、収縮、クラック及び表面の粉化の発生を防ぎます。
養生マット、散水養生等は不用

湿潤養生・長期保水

現場を救う 長期保水力!



保温保水養生タックプチ® モイスチャータックプチ HK-150002-VE

高作業性

空気層による保温・保水
10℃の保温効果
気泡緩衝材の空気層が寒冷期の急激な温度低下を防止。

養生シート CURE-RIGHT KK-190046-VE

50%強度UP!

4層構造による効果
約7日間保水可能です。太陽光反射・分配・保水・吸水の4層構造で品質向上。気中養生に比べて50%強度UP!

高保水養生マット コンマット W

週休2日を実現

30℃以上でも5日間乾かず
高保水による現場管理の効率化
5日間以上散水不要のため、湿潤状態の確認を減少させ、現場監督者の負担が軽減されます。
吸水しても1.5kg以下/m²で軽い

湿潤養生マット アクアマット SP

高い保水性

初期保水量
1300ml/m²
遮光層を積層し保水層を保護。
遮光層はポリオレフィン系の割繊維で補強されているため、保水層を長く保ちます。
繰り返し使用が可能です。(10回程度)

湿潤養生マット モイスマット

優れた保水力で散水を軽減
高い保水力と優れた蒸散抑制効果により、長期間、効果的な湿潤養生を行うことができ、設置後の散水量も大幅に削減できます。

地覆専用の湿潤養生マット 地覆キュア QS-220010-A

緻密性向上

地覆形状に合わせた専用設計
地覆の形状に合わせて加工されており、設置作業が容易です。型枠取り外した直後の地覆にフィットし、効果的な養生が行えます。

阿和建設工業株式会社 工事实績

阿和建設工業(株)が法面工事のエキスパートとして法枠工、吹付工、アンカー工など様々な工種を紹介してきました。本号ではその他、実績のある工事の中から、**崩壊土砂対策工事**をご紹介します。



材料確認



削孔



建柱



ボルトトルク管理



結合コイル取付



ターンバックル締付け



金網接続



足場工

生馬口地区急傾斜地崩壊対策工事



工事箇所 和歌山県西牟婁郡上富田町生馬地内
 工期 令和7年4月24日～令和8年3月25日
 元請業者 松本組
 工事概要 崩壊土砂防護柵 H=5,900 延長54m

三四六総合運動公園斜面工事



工事箇所 和歌山県田辺市明洋地内
 工期 令和7年8月20日～令和8年3月13日
 元請業者 山本組
 工事概要 崩壊土砂防護柵 H=2,000～4,100 延長157m

健康経営優良法人2026

(中小規模法人部門) 認定されました。

経済産業省および日本健康会議が推進する「健康経営優良法人」に認定されました。今後も健康経営を意識し、より良い職場環境の実現に努めてまいります。

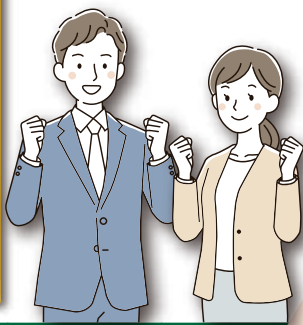

寄付金報告

先の初荷キャンペーンにおきましては

日本赤十字社に寄付金をお届けすることができました。

これも偏に皆様のご理解、ご協力の賜物であると

心より感謝申し上げます。

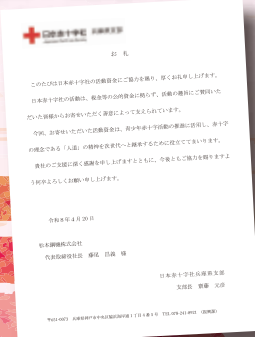

- 神戸営業部 (078) 651-7321
- 姫路営業所 (079) 293-3487
- 明石リース (079) 492-0140
- 大阪営業部 (06) 6398-0310
- 淡路営業所 (0799) 45-1109
- 技術部 (06) 6398-0320
- 京都支店 (075) 611-7533
- 豊岡営業所 (0796) 22-7261
- 北近畿支店 (0773) 27-4809
- 仕入部 (06) 6398-0320
- 兵庫南支店 (078) 597-6988
- 新大阪総合センター (06) 6398-0315